

令和4年度 宮タク 月別実績報告

■宮タク利用状況(全エリア合計)

運行台数 (台)	輸送人数 (人)	実車走行 キロ数	運行経費 (円)	運賃収入 (円)	委託料 (円)	平均乗車 人数(人)	会員数 (人)	収支率 -目標値- 35%	イオン100円 サービス券(円)	高齢者免許返 納支援券(円)	サポーター サービス券 (円)	小規模児童
8,084	12,604	50,759	21,039,642	6,062,900	14,976,742	1.56	5,731	28.8%	437,600	166,700	0	278,250

月	運行台数 (台)	輸送人数 (人)	実車走行 キロ数	運行経費 (円)	運賃収入 (円)	委託料 (円)	平均乗車人数 (人)	会員数	収支率 -目標値- 35%	イオン100円 サービス券 (円)	高齢者免許 返納支援券 (円)	サポーター サービス券 (円)	小規模児童 (円)
4	665	1,029	4,139.4	1,725,316	511,900	1,213,416	1.55	5,907	29.7%	33,900	11,700	0	25,900
5	601	923	3,765.1	1,570,616	444,550	1,126,066	1.54	5,923	28.3%	33,100	14,500	0	21,350
6	649	990	4,070.2	1,693,281	474,050	1,219,231	1.53	6,005	28.0%	34,000	11,200	0	24,850
7	634	986	3,940.2	1,638,591	474,550	1,164,041	1.56	5,384	29.0%	28,400	8,500	0	24,500
8	650	957	3,863.7	1,609,717	465,450	1,144,267	1.47	5,421	28.9%	31,800	15,400	0	14,350
9	721	1,150	4,453.4	1,850,544	549,100	1,301,444	1.60	5,443	29.7%	35,800	11,400	0	29,750
10	726	1,155	4,422.5	1,830,869	550,850	1,280,019	1.59	5,759	30.1%	41,600	12,700	0	27,650
11	726	1,185	4,646.6	1,922,662	558,600	1,364,062	1.63	5,817	29.1%	43,200	11,000	0	24,850
12	724	1,129	4,526.6	1,869,351	537,450	1,331,901	1.56	5,861	28.8%	40,600	11,900	0	20,650
1	654	1,030	4,217.4	1,739,120	498,250	1,240,870	1.57	5,911	28.6%	38,500	14,800	0	20,650
2	644	1,016	4,275.9	1,760,192	487,850	1,272,342	1.58	5,977	27.7%	37,600	18,700	0	24,150
3	690	1,054	4,437.8	1,829,383	510,300	1,319,083	1.53	5,731	27.9%	39,100	24,900	0	19,600
計	8,084	12,604	50,758.8	21,039,642	6,062,900	14,976,742	1.56	5,731	28.8%	437,600	166,700	0	278,250
R4.3	7,333	11,244	46,298.3	18,539,316	5,414,650	13,124,666	1.53	5,884	29.2%	400,800	188,700	0	221,200
比較	751	1,360	4,460.5	2,500,326	648,250	1,852,076	0.03	△ 153	-0.4%	36,800	△ 22,000	0	57,050

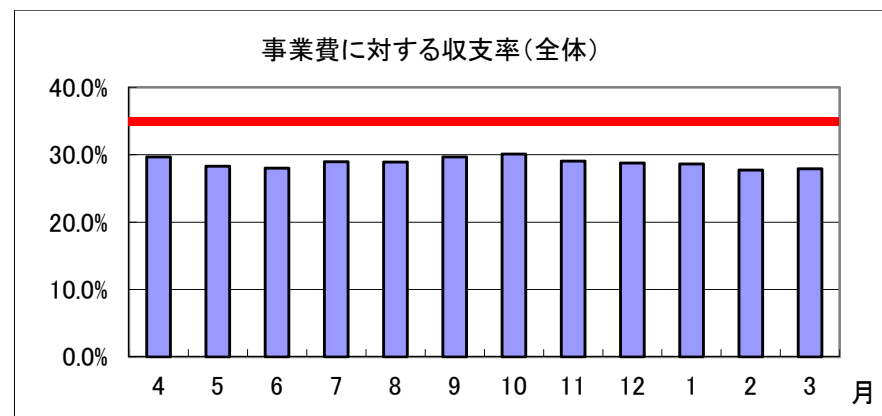
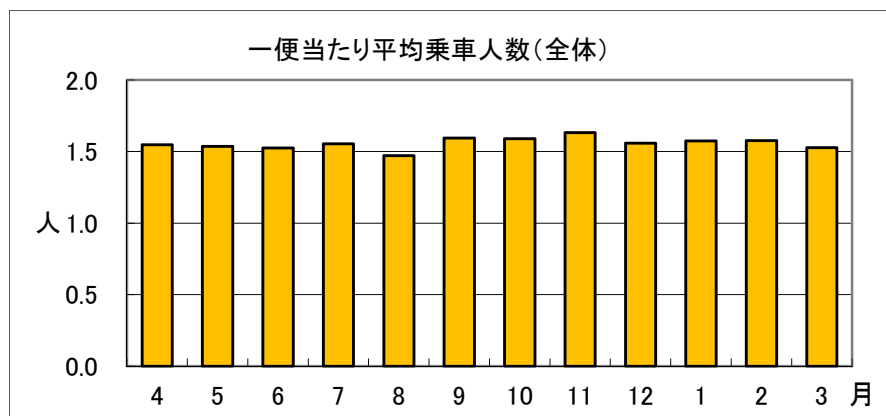

■エリア別利用状況

山宮エリア

月	運行台数 (台)	輸送人数 (人)	実車走行 キロ数	運行経費 (円)	運賃収入 (円)	委託料 (円)	平均乗車人数 -目標値- 2.0(人)	会員数	収支率 -目標値- 35%	イオン100円 サービス券 (円)	高齢者免許 返納支援券 (円)	サポーター サービス券 (円)
4	142	237	1,156.3	508,772	127,650	381,122	1.67	1,456	25.1%	8,600	0	0
5	126	211	1,057.6	465,344	108,300	357,044	1.67	1,461	23.3%	8,500	0	0
6	143	231	1,110.1	488,444	119,500	368,944	1.62	1,479	24.5%	8,800	0	0
7	130	213	1,032.9	454,476	110,100	344,376	1.64	1,295	24.2%	7,400	0	0
8	137	230	1,075.3	473,132	115,250	357,882	1.68	1,304	24.4%	8,200	0	0
9	151	254	1,166.8	513,392	134,950	378,442	1.68	1,306	26.3%	9,800	0	0
10	139	246	1,069.8	470,712	125,800	344,912	1.77	1,312	26.7%	10,800	0	0
11	141	265	1,147.4	504,856	140,650	364,206	1.88	1,320	27.9%	10,600	0	0
12	138	249	1,132.4	498,256	132,050	366,206	1.80	1,326	26.5%	10,900	0	0
1	122	201	984.2	433,048	110,500	322,548	1.65	1,352	25.5%	10,000	1,100	0
2	114	195	917.0	403,480	104,900	298,580	1.71	1,361	26.0%	8,400	2,500	0
3	130	213	1,006.3	442,772	115,600	327,172	1.64	1,296	26.1%	10,900	5,100	0
計	1,613	2,745	12,856.1	5,656,684	1,445,250	4,211,434	1.70	1,296	25.5%	112,900	8,700	0
R4.3	1,542	2,508	12,519.6	5,508,624	1,320,800	4,187,824	1.63	1,451	24.0%	94,400	2,600	0
比較	71	237	336.5	148,060	124,450	23,610	0.07	△ 155	1.5%	18,500	6,100	0

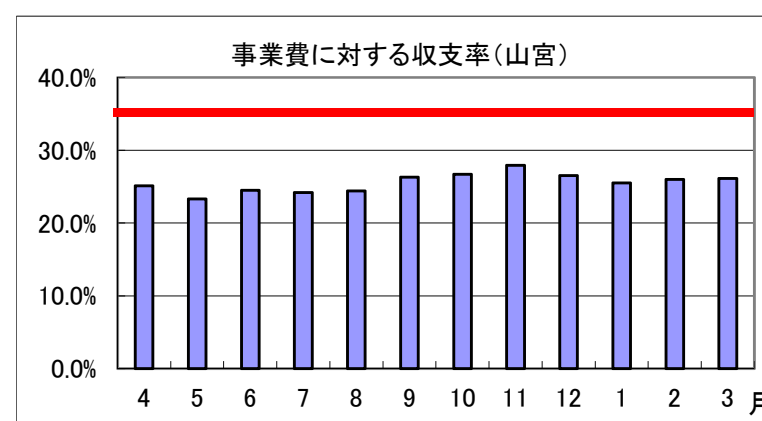
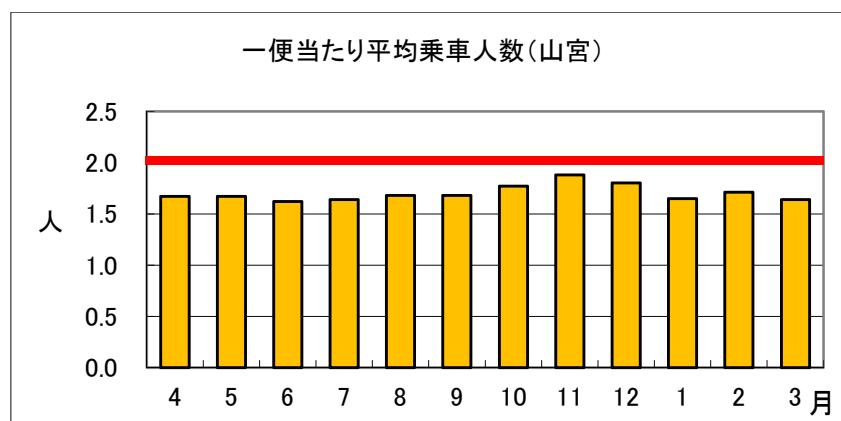

山本エリア

月	運行台数 (台)	輸送人数 (人)	実車走行 キロ数	運行経費 (円)	運賃収入 (円)	委託料 (円)	平均乗車人数 -目標値- 2.2(人)	会員数	収支率 -目標値- 35%	イオン100円 サービス券 (円)	高齢者免許 返納支援券 (円)	サポーター サービス券 (円)
4	128	227	495.5	208,344	104,250	104,094	1.77	740	50.0%	9,400	500	0
5	106	193	400.2	168,300	86,000	82,300	1.82	741	51.1%	8,800	500	0
6	119	213	462.2	194,274	97,500	96,774	1.79	755	50.2%	9,800	1,500	0
7	118	238	483.2	203,010	108,250	94,760	2.02	674	53.3%	9,800	800	0
8	131	210	443.7	186,462	95,250	91,212	1.60	677	51.1%	9,800	1,000	0
9	119	224	495.4	208,092	103,750	104,342	1.88	678	49.9%	10,900	2,000	0
10	121	228	446.4	187,596	101,750	85,846	1.88	680	54.2%	10,900	1,000	0
11	123	226	457.2	192,228	103,000	89,228	1.84	686	53.6%	9,400	1,000	0
12	131	216	460.8	193,752	97,250	96,502	1.65	687	50.2%	9,000	500	0
1	111	189	422.8	177,672	86,000	91,672	1.70	690	48.4%	8,000	0	0
2	110	200	436.4	183,384	92,500	90,884	1.82	690	50.4%	10,400	500	0
3	116	198	467.9	196,518	92,250	104,268	1.71	658	46.9%	9,600	500	0
計	1,433	2,562	5,471.7	2,299,632	1,167,750	1,131,882	1.79	658	50.8%	115,800	9,800	0
R4.3	1,388	2,305	4,939.3	1,932,939	1,024,750	908,189	1.66	735	53.0%	102,900	12,400	0
比較	45	257	532.4	366,693	143,000	223,693	0.13	△ 77	-2.2%	12,900	△ 2,600	0

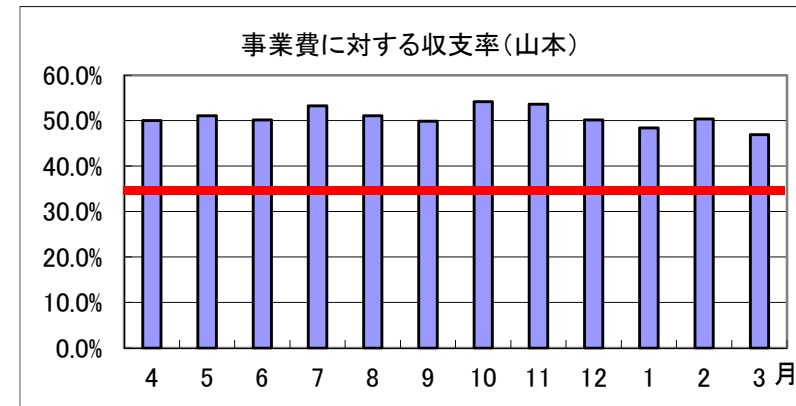
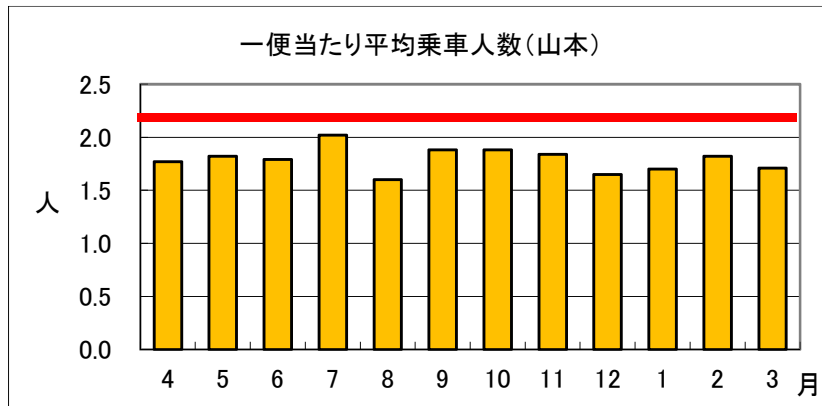

安居山エリア

月	運行台数 (台)	輸送人数 (人)	実車走行 キロ数	運行経費 (円)	運賃収入 (円)	委託料 (円)	平均乗車人数 -目標値- 2.0(人)	会員数	収支率 -目標値- 35%	イオン100円 サービス券 (円)	高齢者免許 返納支援券 (円)	サポーター サービス券 (円)
4	36	46	125.6	56,520	20,500	36,020	1.28	360	36.3%	3,400	0	0
5	31	42	122.6	55,170	19,000	36,170	1.35	361	34.4%	3,400	0	0
6	34	44	121.0	54,450	19,250	35,200	1.29	367	35.4%	3,200	0	0
7	36	42	117.2	52,740	19,500	33,240	1.17	333	37.0%	2,500	0	0
8	36	42	133.1	59,895	19,500	40,395	1.17	335	32.6%	3,000	1,300	0
9	37	54	149.8	67,410	23,000	44,410	1.46	335	34.1%	4,000	500	0
10	35	47	128.7	57,915	20,000	37,915	1.34	335	34.5%	3,600	0	0
11	32	43	122.2	55,005	19,250	35,755	1.34	337	35.0%	3,100	200	0
12	31	39	110.0	49,500	18,250	31,250	1.26	341	36.9%	2,600	0	0
1	32	42	110.7	49,815	19,000	30,815	1.31	341	38.1%	3,600	0	0
2	20	31	81.4	36,630	13,750	22,880	1.55	346	37.5%	3,600	0	0
3	23	32	80.5	36,225	15,000	21,225	1.39	329	41.4%	2,900	0	0
計	383	504	1,402.8	631,275	226,000	405,275	1.32	329	35.8%	38,900	2,000	0
R4.3	444	578	1,597.5	718,935	256,500	462,435	1.30	360	35.7%	44,600	13,800	0
比較	△ 61	△ 74	△ 194.7	△ 87,660	△ 30,500	△ 57,160	0.02	△ 31	0.1%	△ 5,700	△ 11,800	0

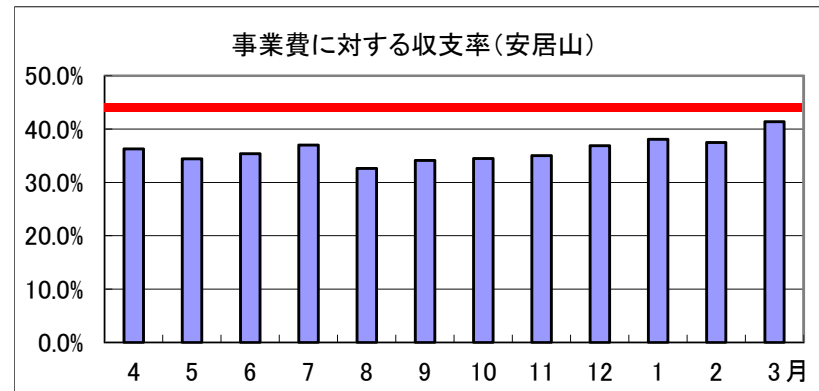
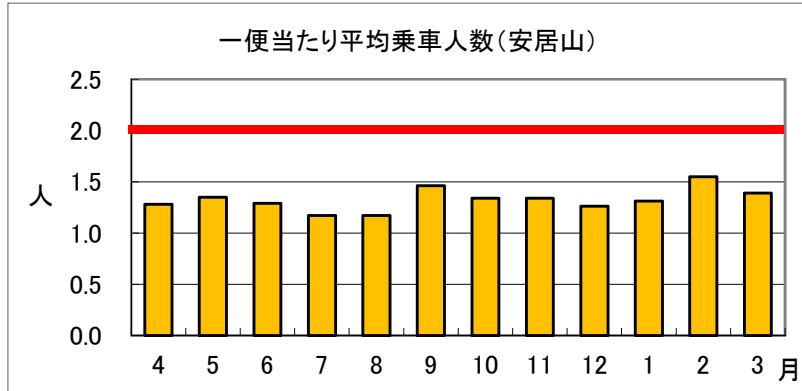

上野エリア

月	運行台数 (台)	輸送人数 (人)	実車走行 キロ数	運行経費 (円)	運賃収入 (円)	委託料 (円)	平均乗車人数 -目標値- 2.1(人)	会員数	収支率 -目標値- 35%	イオン100円 サービス券 (円)	高齢者免許 返納支援券 (円)	サポーター サービス券 (円)
4	92	129	731.3	292,520	71,850	220,670	1.40	938	24.6%	3,600	1,900	0
5	92	132	745.2	298,440	71,700	226,740	1.43	940	24.0%	3,800	500	0
6	77	121	633.1	253,400	66,600	186,800	1.57	954	26.3%	4,000	2,000	0
7	83	119	643.3	257,320	63,550	193,770	1.43	841	24.7%	2,200	2,500	0
8	86	119	646.9	258,760	63,550	195,210	1.38	846	24.6%	1,800	2,800	0
9	98	158	776.3	310,520	85,650	224,870	1.61	853	27.6%	3,000	1,000	0
10	93	154	741.5	296,600	83,100	213,500	1.66	880	28.0%	5,000	1,100	0
11	99	171	771.0	308,400	89,050	219,350	1.73	889	28.9%	7,500	1,900	0
12	102	180	850.6	340,240	89,650	250,590	1.76	895	26.3%	8,000	4,500	0
1	98	185	874.2	349,680	95,400	254,280	1.89	899	27.3%	8,800	6,500	0
2	94	180	795.5	318,200	92,400	225,800	1.91	929	29.0%	7,900	7,500	0
3	99	183	789.7	315,880	93,800	222,080	1.85	900	29.7%	8,400	5,600	0
計	1,113	1,831	8,998.6	3,599,960	966,300	2,633,660	1.65	900	26.8%	64,000	37,800	0
R4.3	739	1,014	6,181.2	2,287,044	534,900	1,752,144	1.37	932	23.4%	34,800	17,600	0
比較	374	817	2,817.4	1,312,916	431,400	881,516	0.28	△ 32	3.4%	29,200	20,200	0

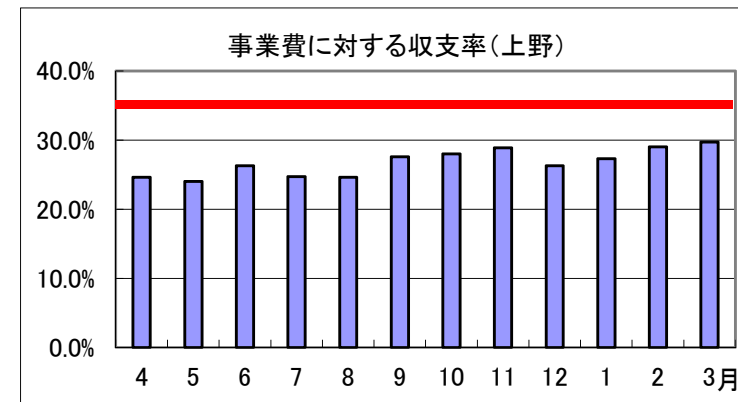
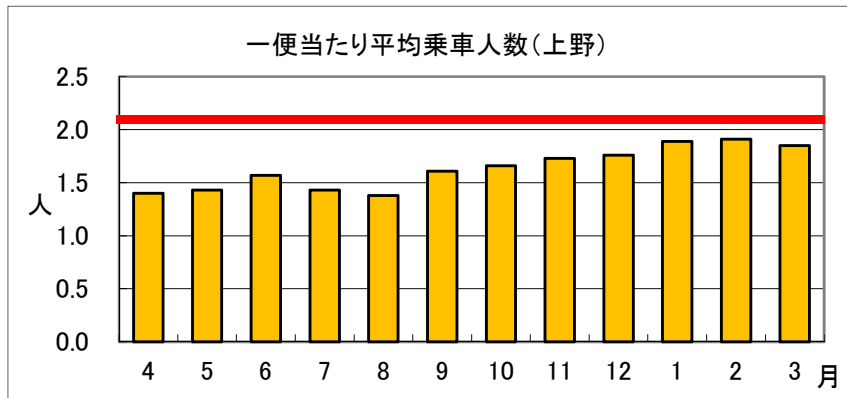

南部エリア

月	運行台数 (台)	輸送人数 (人)	実車走行 キロ数	運行経費 (円)	運賃収入 (円)	委託料 (円)	平均乗車人数 -目標値- 1.6(人)	会員数	収支率 -目標値- 35%	イオン100円 サービス券 (円)	高齢者免許 返納支援券 (円)	サポーター サービス券 (円)
4	14	14	28.1	12,645	5,750	6,895	1.00	345	45.5%	0	1,200	0
5	23	26	51.1	23,325	10,250	13,075	1.13	347	43.9%	0	2,800	0
6	10	12	23.8	10,710	5,250	5,460	1.20	349	49.0%	0	700	0
7	15	18	32.6	14,670	7,250	7,420	1.20	319	49.4%	0	900	0
8	21	22	45.9	20,940	8,500	12,440	1.05	320	40.6%	0	1,800	0
9	18	18	30.1	14,340	7,500	6,840	1.00	320	52.3%	400	1,600	0
10	16	17	32.5	14,910	7,000	7,910	1.06	321	46.9%	800	2,000	0
11	19	19	35.2	16,230	7,500	8,730	1.00	323	46.2%	1,200	1,000	0
12	13	14	28.1	12,705	5,750	6,955	1.08	325	45.3%	400	2,000	0
1	17	20	38.4	17,565	8,000	9,565	1.18	326	45.5%	800	1,000	0
2	5	6	10.3	4,635	2,250	2,385	1.20	326	48.5%	400	500	0
3	12	12	23.7	10,665	4,500	6,165	1.00	310	42.2%	800	1,500	0
計	183	198	379.8	173,340	79,500	93,840	1.08	310	45.9%	4,800	17,000	0
R4.3	105	117	262.1	118,320	53,250	65,070	1.11	342	45.0%	400	11,300	0
比較	78	81	117.7	55,020	26,250	28,770	△ 0.03	△ 32	0.9%	4,400	5,700	0

一便当たり平均乗車人数(南部)

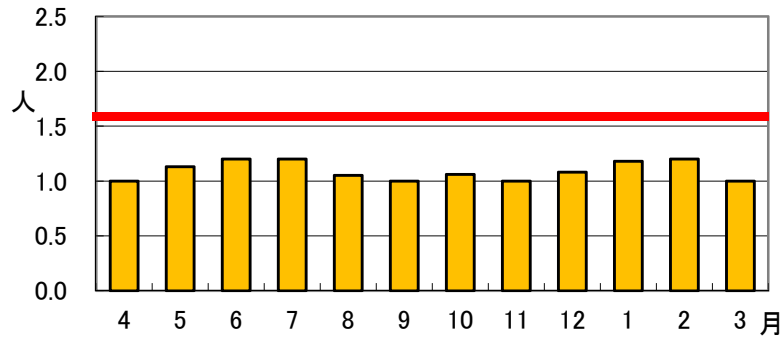

事業費に対する収支率(南部)

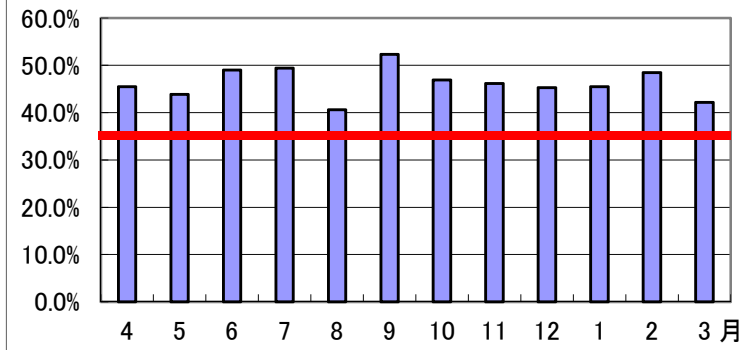

富士根エリア

月	運行台数 (台)	輸送人数 (人)	実車走行 キロ数	運行経費 (円)	運賃収入 (円)	委託料 (円)	平均乗車人数 -目標値- 2.1(人)	会員数	収支率 -目標値- 35%	イオン100円 サービス券 (円)	高齢者免許 返納支援券 (円)	サポーター サービス券 (円)
4	72	138	428.3	175,603	72,550	103,053	1.92	911	41.3%	7,400	2,500	0
5	62	119	386.5	158,465	61,950	96,515	1.92	916	39.1%	7,200	5,100	0
6	73	129	414.6	169,986	64,550	105,436	1.77	935	38.0%	7,000	2,800	0
7	70	116	389.9	159,859	58,150	101,709	1.66	873	36.4%	5,900	2,000	0
8	74	128	417.2	171,052	66,300	104,752	1.73	881	38.8%	7,200	6,200	0
9	79	146	466.9	191,429	76,650	114,779	1.85	885	40.0%	6,900	3,300	0
10	85	152	472.8	193,848	76,400	117,448	1.79	888	39.4%	6,300	6,200	0
11	68	120	379.4	155,554	60,650	94,904	1.76	899	39.0%	6,100	6,200	0
12	70	114	376.1	154,201	54,800	99,401	1.63	906	35.5%	6,000	3,500	0
1	59	104	334.6	137,186	49,950	87,236	1.76	911	36.4%	3,700	2,600	0
2	63	104	356.9	146,329	47,500	98,829	1.65	914	32.5%	4,300	4,300	0
3	72	116	390.0	159,900	57,150	102,750	1.61	877	35.7%	4,600	4,000	0
計	847	1,486	4,813.2	1,973,412	746,600	1,226,812	1.75	877	37.8%	72,600	48,700	0
R4.3	1,067	2,130	6,568.4	2,495,992	1,129,550	1,366,442	2.00	909	45.3%	110,100	73,600	0
比較	△ 220	△ 644	△ 1,755.2	△ 522,580	△ 382,950	△ 139,630	△ 0.25	△ 32	-7.5%	△ 37,500	△ 24,900	0

一便当たり平均乗車人数(富士根)

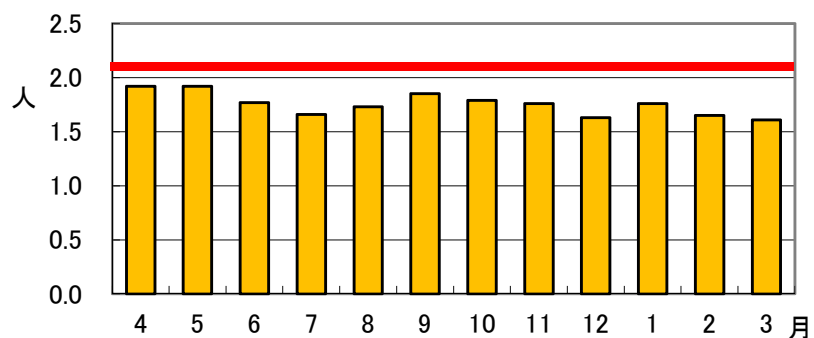

事業費に対する収支率(富士根)

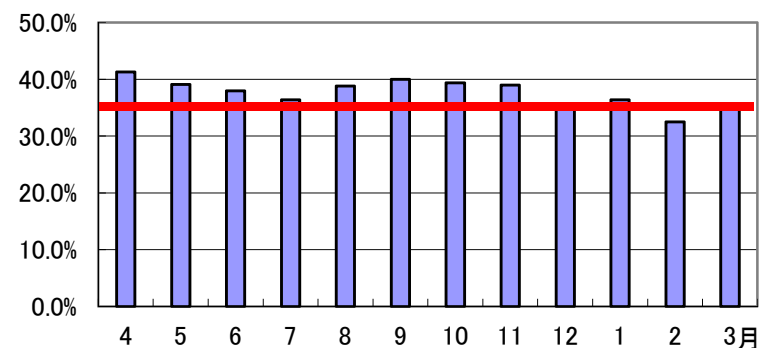

北山エリア

月	運行台数 (台)	輸送人数 (人)	実車走行 キロ数	運行経費 (円)	運賃収入 (円)	委託料 (円)	平均乗車人数 -目標値- 1.9(人)	会員数	収支率 -目標値- 35%	イオン100円 サービス券 (円)	高齢者免許 返納支援券 (円)	サポーター サービス券 (円)
4	93	108	663.6	265,440	53,700	211,740	1.16	697	20.2%	1,500	5,600	0
5	82	93	536.1	214,440	43,000	171,440	1.13	697	20.1%	1,400	5,600	0
6	91	101	650.7	260,280	46,750	213,530	1.11	703	18.0%	1,200	4,200	0
7	97	106	702.8	281,120	52,750	228,370	1.09	644	18.8%	600	2,300	0
8	86	99	627.0	250,800	51,150	199,650	1.15	653	20.4%	1,800	2,300	0
9	93	99	653.3	261,320	47,300	214,020	1.06	658	18.1%	800	3,000	0
10	109	127	787.4	314,960	63,050	251,910	1.17	661	20.0%	2,400	2,400	0
11	106	133	837.6	335,040	61,600	273,440	1.25	666	18.4%	2,200	700	0
12	101	121	771.5	308,600	59,550	249,050	1.20	668	19.3%	2,000	1,400	0
1	94	117	693.9	277,560	58,550	219,010	1.24	673	21.1%	1,800	3,600	0
2	102	119	832.3	332,920	58,350	274,570	1.17	677	17.5%	1,800	3,400	0
3	108	127	820.4	328,160	58,400	269,760	1.18	648	17.8%	1,000	8,200	0
計	1,162	1,350	8,576.6	3,430,640	654,150	2,776,490	1.16	648	19.1%	18,500	42,700	0
R4.3	1,019	1,154	7,349.8	2,719,426	510,300	2,209,126	1.13	697	18.8%	13,600	46,000	0
比較	143	196	1,226.8	711,214	143,850	567,364	0.03	△ 49	0.3%	4,900	△ 3,300	0

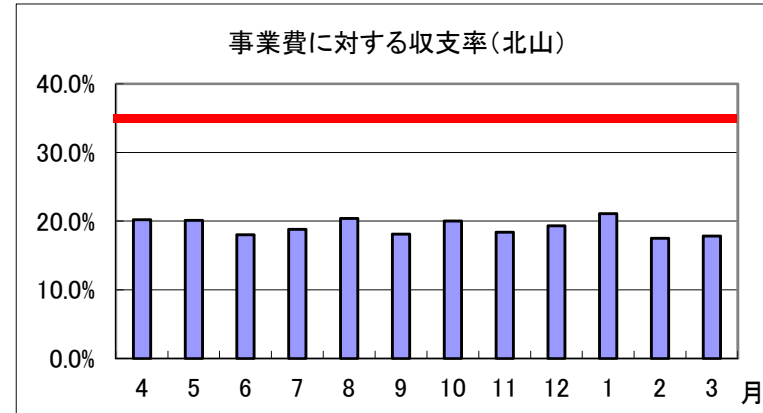
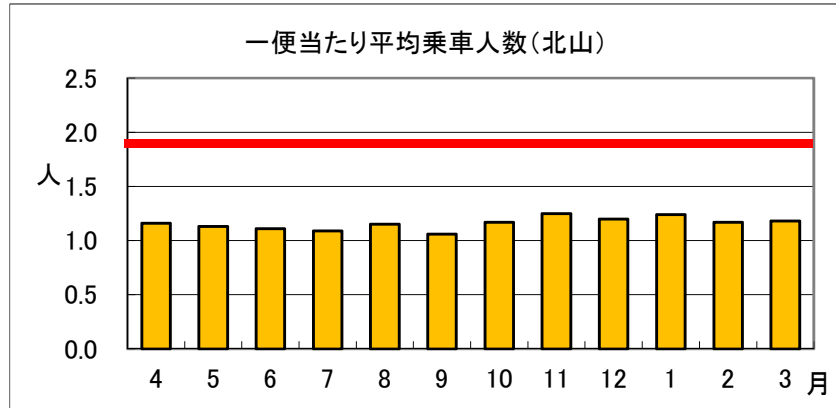

北部エリア

月	運行台数 (台)	輸送人数 (人)	実車走行 キロ数	運行経費 (円)	運賃収入 (円)	委託料 (円)	平均乗車人数 -目標値- 1.5(人)	会員数	収支率 -目標値- 35%	イオン100円 サービス券 (円)	高齢者免許 返納支援券 (円)	サポーター サービス券 (円)	小規模児童 (円)
4	63	103	380.2	155,882	44,400	111,482	1.63	347	28.5%	0	0	0	25,900
5	56	83	337.6	138,416	35,350	103,066	1.48	347	25.5%	0	0	0	21,350
6	63	91	431.7	176,997	37,650	139,347	1.44	349	21.3%	0	0	0	24,850
7	53	99	361.4	148,174	43,000	105,174	1.87	310	29.0%	0	0	0	24,500
8	38	65	277.6	113,816	29,950	83,866	1.71	310	26.3%	0	0	0	14,350
9	59	104	354.7	145,427	41,550	103,877	1.76	310	28.6%	0	0	0	29,750
10	56	102	345.2	141,532	41,550	99,982	1.82	311	29.4%	0	0	0	27,650
11	57	106	438.7	179,867	40,950	138,917	1.86	311	22.8%	0	0	0	24,850
12	44	80	257.3	105,493	33,650	71,843	1.82	312	31.9%	0	0	0	20,650
1	40	83	266.4	109,224	35,350	73,874	2.08	311	32.4%	0	0	0	20,650
2	57	96	404.4	165,804	40,250	125,554	1.68	312	24.3%	0	0	0	24,150
3	47	82	381.3	156,333	36,200	120,133	1.74	292	23.2%	0	0	0	19,600
計	633	1,094	4,236.5	1,736,965	459,850	1,277,115	1.73	292	26.5%	0	0	0	278,250
R4.3	649	1,014	4,782.8	1,960,948	424,350	1,536,598	1.56	347	21.6%	0	11,400	0	221,200
比較	△ 16	80	△ 546.3	△ 223,983	35,500	△ 259,483	0.17	△ 55	4.9%	0	△ 11,400	0	57,050

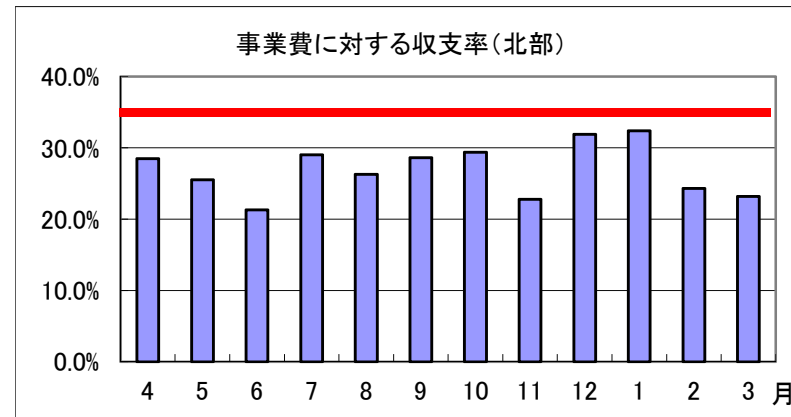
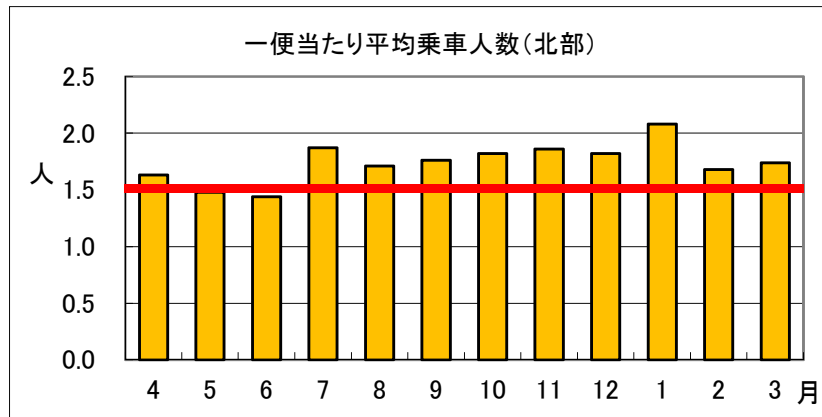

内房エリア

月	運行台数 (台)	輸送人数 (人)	実車走行 キロ数	運行経費 (円)	運賃収入 (円)	委託料 (円)	平均乗車人数 -目標値- 1.5(人)	会員数	収支率 -目標値- 35%	イオン100円 サービス券 (円)	高齢者免許 返納支援券 (円)	サポーター サービス券 (円)
4	25	27	130.5	49,590	11,250	38,340	1.08	113	22.7%	0	0	0
5	23	24	128.2	48,716	9,000	39,716	1.04	113	18.5%	0	0	0
6	39	48	223.0	84,740	17,000	67,740	1.23	114	20.1%	0	0	0
7	32	35	176.9	67,222	12,000	55,222	1.09	95	17.9%	0	0	0
8	41	42	197.0	74,860	16,000	58,860	1.02	95	21.4%	0	0	0
9	67	93	360.1	138,614	28,750	109,864	1.39	98	20.7%	0	0	0
10	61	70	332.0	127,640	24,000	103,640	1.15	100	18.8%	1,800	0	0
11	70	90	377.4	144,892	27,750	117,142	1.29	101	19.2%	3,100	0	0
12	74	91	392.8	150,744	30,000	120,744	1.23	102	19.9%	1,700	0	0
1	58	66	316.3	120,528	20,000	100,528	1.14	103	16.6%	1,800	0	0
2	59	63	314.6	120,512	21,750	98,762	1.07	106	18.0%	600	0	0
3	62	69	339.3	130,004	23,000	107,004	1.11	101	17.7%	900	0	0
計	611	718	3,288.1	1,258,062	240,500	1,017,562	1.18	101	19.1%	9,900	0	0
R4.3	380	424	2,097.6	797,088	160,250	636,838	1.12	111	20.1%	0	0	0
比較	231	294	1,190.5	460,974	80,250	380,724	0.06	△ 10	-1.0%	9,900	0	0

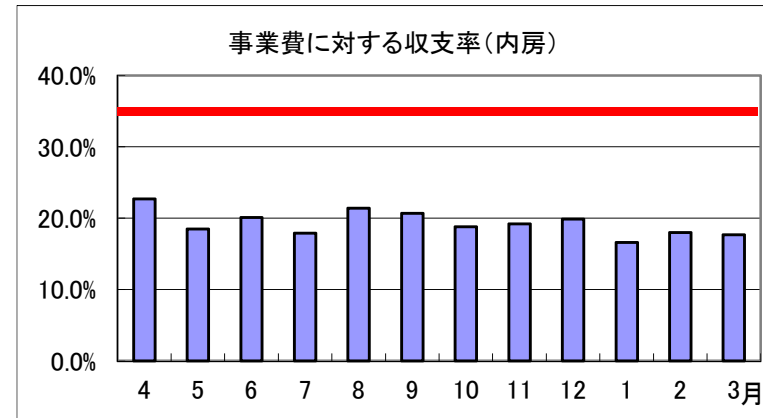
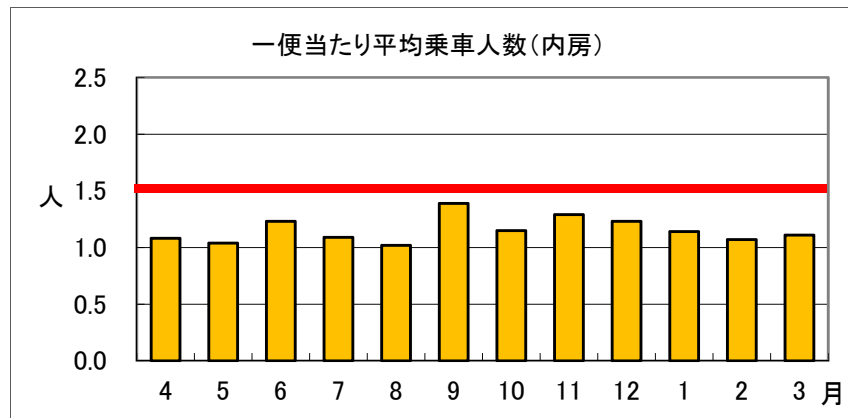

芝富エリア

月	運行台数 (台)	輸送人数 (人)	実車走行 キロ数	運行経費 (円)	運賃収入 (円)	委託料 (円)	平均乗車人数 -目標値- 1.1(人)	会員数	収支率 -目標値- 25%	イオン100円 サービス券 (円)	高齢者免許 返納支援券 (円)	サポーター サービス券 (円)
4												
5												
6												
7												
8												
9												
10	8	9	46.9	17,822	5,700	12,122	1.13	227	32.0%	0	0	0
11	11	12	80.5	30,590	8,200	22,390	1.09	241	26.8%	0	0	0
12	20	25	147.0	55,860	16,500	39,360	1.25	255	29.5%	0	0	0
1	22	22	171.1	65,018	15,000	50,018	1.00	261	23.1%	0	0	0
2	17	19	112.6	42,788	12,700	30,088	1.12	266	29.7%	200	0	0
3	20	21	133.6	50,988	13,900	37,088	1.05	272	27.3%	0	0	0
計	98	108	691.7	263,066	72,000	191,066	1.10	272	27.4%	200	0	0
R4.3 比較												

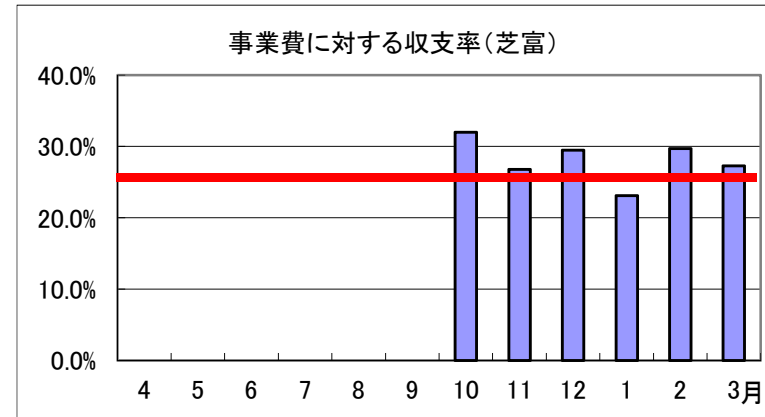
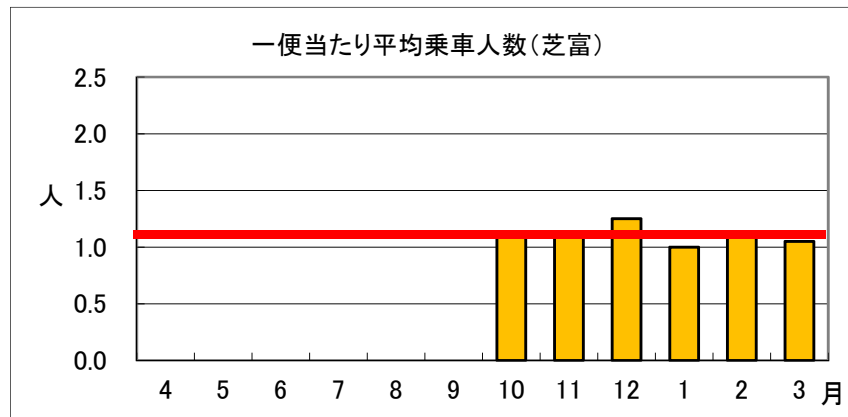

稲子エリア

月	運行台数 (台)	輸送人数 (人)	実車走行 キロ数	運行経費 (円)	運賃収入 (円)	委託料 (円)	平均乗車人数 -目標値- 1.1(人)	会員数	収支率 -目標値- 20%	イオン100円 サービス券 (円)	高齢者免許 返納支援券 (円)	サポーター サービス券 (円)
4												
5												
6												
7												
8												
9												
10	3	3	19.3	7,334	2,500	4,834	1.00	44	34.1%	0	0	0
11	0	0	0.0	0	0	0	0.00	44	0.0%	0	0	0
12	0	0	0.0	0	0	0	0.00	44	0.0%	0	0	0
1	1	1	4.8	1,824	500	1,324	1.00	44	27.4%	0	0	0
2	3	3	14.5	5,510	1,500	4,010	1.00	50	27.2%	0	0	0
3	1	1	5.1	1,938	500	1,438	1.00	48	25.8%	0	0	0
計	8	8	43.7	16,606	5,000	11,606	1.00	48	30.1%	0	0	0
R4.3 比較												

